



vzw - AIB-VINCOTTE Belgium - asbl

Exploitatiezetel: Jan Olieslagerslaan 35 • 1800 Vilvoorde  
Tel +32(0)2 674 57 11 • fax +32(0)2 674 59 59 • info@vincotte.be • www.vincotte.com  
Maatschappelijke zetel: Diamant Building • Boulevard A. Reyerslaan 80 • B-1030 Brussel

Safety, quality and environmental services

Verslag nr.: 15194/10/0076



N16299

040-INSP

Resi c

- Antwerpen-Limburg tel.: 03 221 86 11
- Oost & West -Vlaanderen tel.: 09 244 77 11
- Brabant tel.: 02 674 57 11
- Wallonië tel.: 081 432 611

PROCES-VERBAAL VAN GELIJKVORMIGHEIDSONDERZOEK EN/OF CONTROLEBEZOEK VAN EEN ELEKTRISCHE LAAGSPANNINGSINSTAL

Verantwoordelijke voor de werken : Installatie : Eigenaar of beheerder :

Naam, voornaam : Stoogmans Naam, voornaam : Van Malderghen, Tom  
 Adres : Deudenmoerweg 47  
 Ident. Kaart nr. : Post nr. + Stad : 9240 Zel.  
 BTW nr.: BE Tel. : / /

Basis van het onderzoek : Algemeen Reglement op de Elektrische Installaties (AREI)

<input checked="" type="radio"/> Art 270	<input type="radio"/> ingebruikname	<input type="radio"/> wijziging	<input type="radio"/> uitbreiding	<input checked="" type="radio"/> Art 86	<input checked="" type="radio"/> Art 271 bis	<input checked="" type="radio"/> Wooneenheid
	<input type="radio"/> mobiel	<input type="radio"/> tijdelijk		<input type="radio"/> Art 87	<input type="radio"/> Art 278	<input checked="" type="radio"/> Huishoudelijke werkeenh
<input checked="" type="radio"/> Art 271	<input type="radio"/> periodiek	<input checked="" type="radio"/> controle	<input type="radio"/>	<input type="radio"/> Art 88	<input type="radio"/> Art .....	<input checked="" type="radio"/> Gemeenschappelijke de
<input type="radio"/> Art 276	verzwareing		<input type="radio"/> Art 276bis	verkoop van een wooneenheid		
				<input type="radio"/> Art ...	<input type="radio"/> Art .....	<input checked="" type="radio"/> Werkeenh

Algemene gegevens elektrische installatie :

Gegevens verdeler: EAN  EAN niet meegedeeld  kWh meter niet gepl

kWh meter nr.: ..... meterstand dag : ..... nacht : .....  kWh excl. nacht meter :

Bescherming aansluiting (A) :  20  25  32  40  50  63  80  100  ..... nr. : ..... meterstand : .....

Gegevens installatie: Ontworpen voor U<sub>N</sub> :  230 V  3x230 V  3N400 V  ..... Type aardelektrode :  
 Maximale nominale stroom (A) :  20  25  32  40  50  63  80  100  .....  aardingslus  pen / baar  
 Voedingsleiding hoofdbord : 2x2 X 6 -mm<sup>2</sup> - Type : XVB

Beschrijving installatie: Algemene differentieelstroominrichting : 10 A / 300 mA Aantal borden : 1 Aantal eindstroombanen : .....

2 zie bijlage(n)

Metingen - testen - controles - verzegeling :

Rechtstreekse aanraking  Onrechtstreekse aanraking  Montage  Toestellen  Materieel  I>/doorsnede  Scher

Aardingsweerstand : 13 Ω  Algemeen isolatieniveau : 100 MΩ  Controle foutlus  Aardingscontinuïteit  Test c

Differentieelstroominrichting :  was verzegeld  werd verzegeld  werd niet verzegeld  kan niet verzegeld worden

Inbreuken - Opmerkingen (voor de betekenis van eventuele codes : zie keerzijde)

Inbreuken Nieuwe installatie	<input checked="" type="radio"/> Nihil	Visum DNB of aange
Inbreuken Bestaande installatie	<input type="radio"/> Nihil	
Opmerkingen	<input checked="" type="radio"/> Nihil	

Besluit(en) :

- De nieuwe installatie  voldoet  voldoet niet aan het AREI.
- De bestaande installatie  voldoet  voldoet niet aan het AREI.

De installatie dient opnieuw gecontroleerd te worden 29/11/2010  
 door hetzelfde erkend organisme.

Agent bezoeker :

Naam : Van Lavenbergh J. Agent nr. 0062 Datum 29/11/2010

Voor de directeur generaal : Handteken

Bijlage(n) :  Situatieschema('s) 2  Eéndraadsschema('s) 3

- Dit proces-verbaal dient bewaard te worden in het dossier van de elektrische installatie en dit dossier dient elke aangebrachte wijziging te vermelden.
- De Federale overheidsdienst economie dient bij ieder ongeval, rechtstreeks of onrechtstreeks te wijten aan elektriciteit waarbij personen betrokken zijn, ingelicht te worden.
- De controle heeft enkel betrekking op de zichtbare en toegankelijke delen van de installatie.
- Op basis van de ter plaatse verkregen informatie is het niet mogelijk de datum van realisatie van de elektrische installatie vast te stellen.
- Wij raden U aan om het (de) schema('s) te vervolledigen voor de delen die niet zichtbaar waren tijdens ons bezoek. In geval van twijfel over de veiligheid van deze elementen, nodigen we u ten eerste uit om een bijkomend controlebezoek te laten uitvoeren.
- (\*) De werken, nodig om de inbreuken te doen verdwijnen die opgemerkt werden tijdens het controlebezoek, moeten zonder vertraging uitgevoerd worden en maatregelen moeten getroffen worden opdat de in overtreding zijnde installatie, indien ze in dienst blijft, geen gevaar vormt voor personen. Indien bij het nieuw cc bezoek, na max. 1 jaar, de overtredingen niet verdwenen zijn moet het erkend organisme een kopie van het proces-verbaal van het controlebezoek overmaken ; Algemene Directie Energie die belast is met het hoog toezicht.



## **Keuringsdossier : Elektrische installatie**

**Klant : Van Malderen Tom  
Dendermondebaan 47  
9240 Zele**

**Schakelkast living  
Schakelkast keuken**

## Verantwoordelijke werken

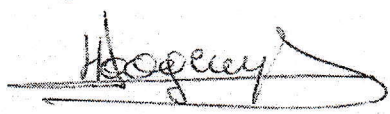
Datum	
Naam + Handtekening	
Hoogewys Kris	

## Verantwoordelijke keuring

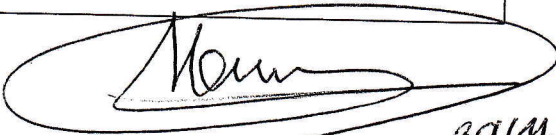
Controle instelling	
	Peter Van Cauwenberg Inspecteur 0962
Naam keurder	
	29/11/2010

Verklaren de uitgevoerde werken en het dossier conform met de reglementen van het AREI

# Van Malderen schakelkast living

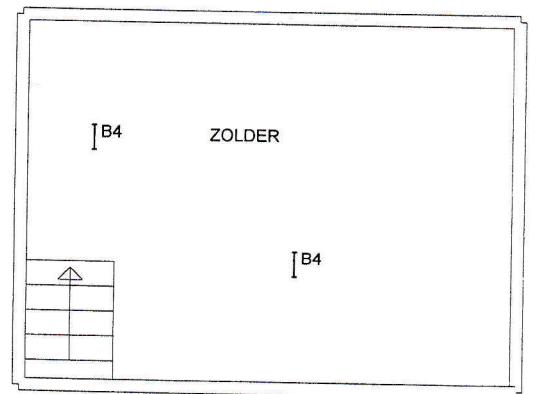
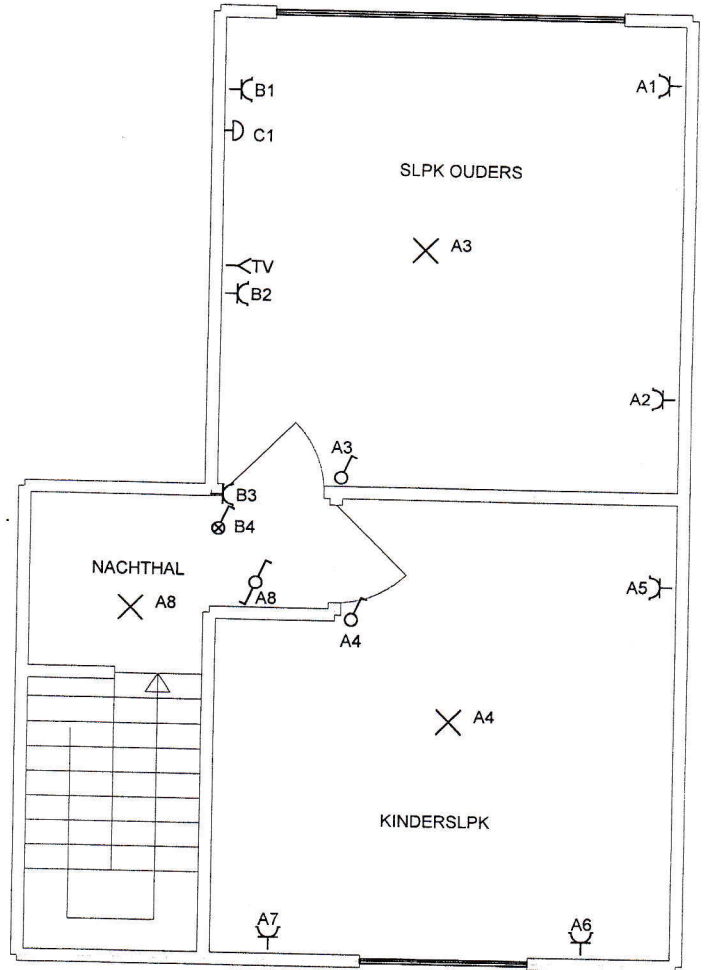
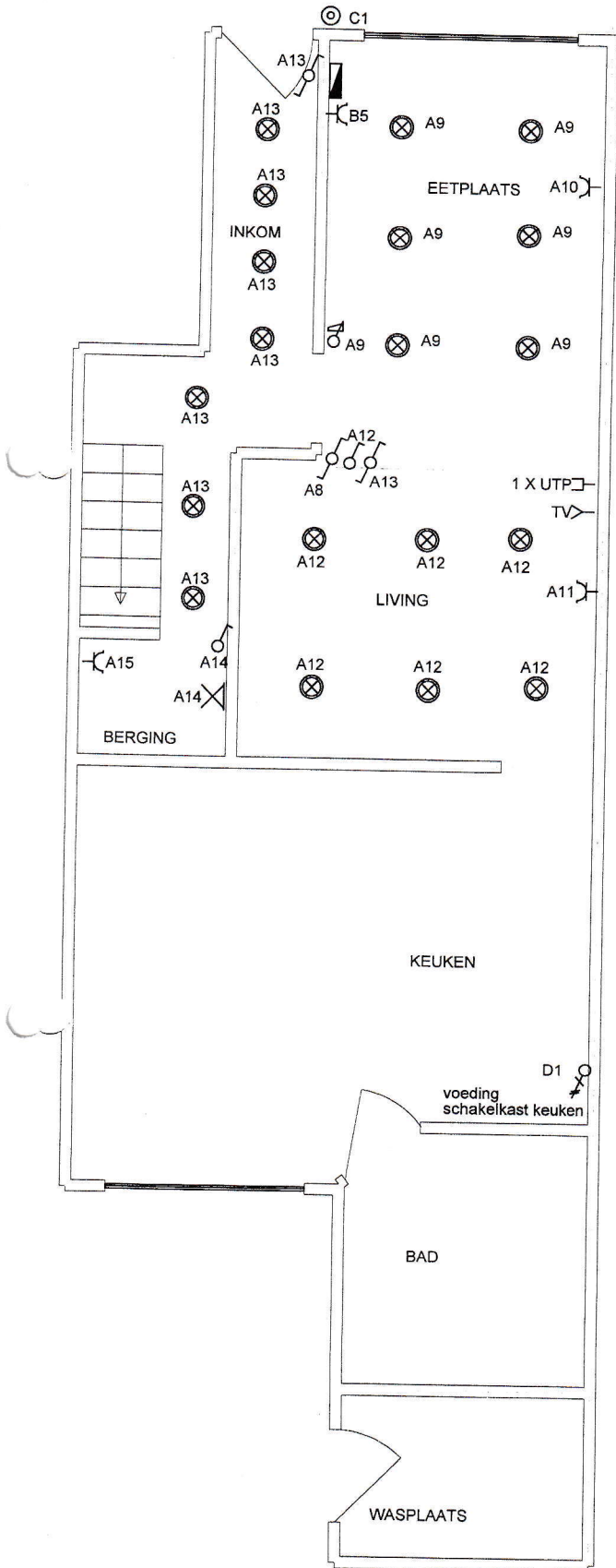

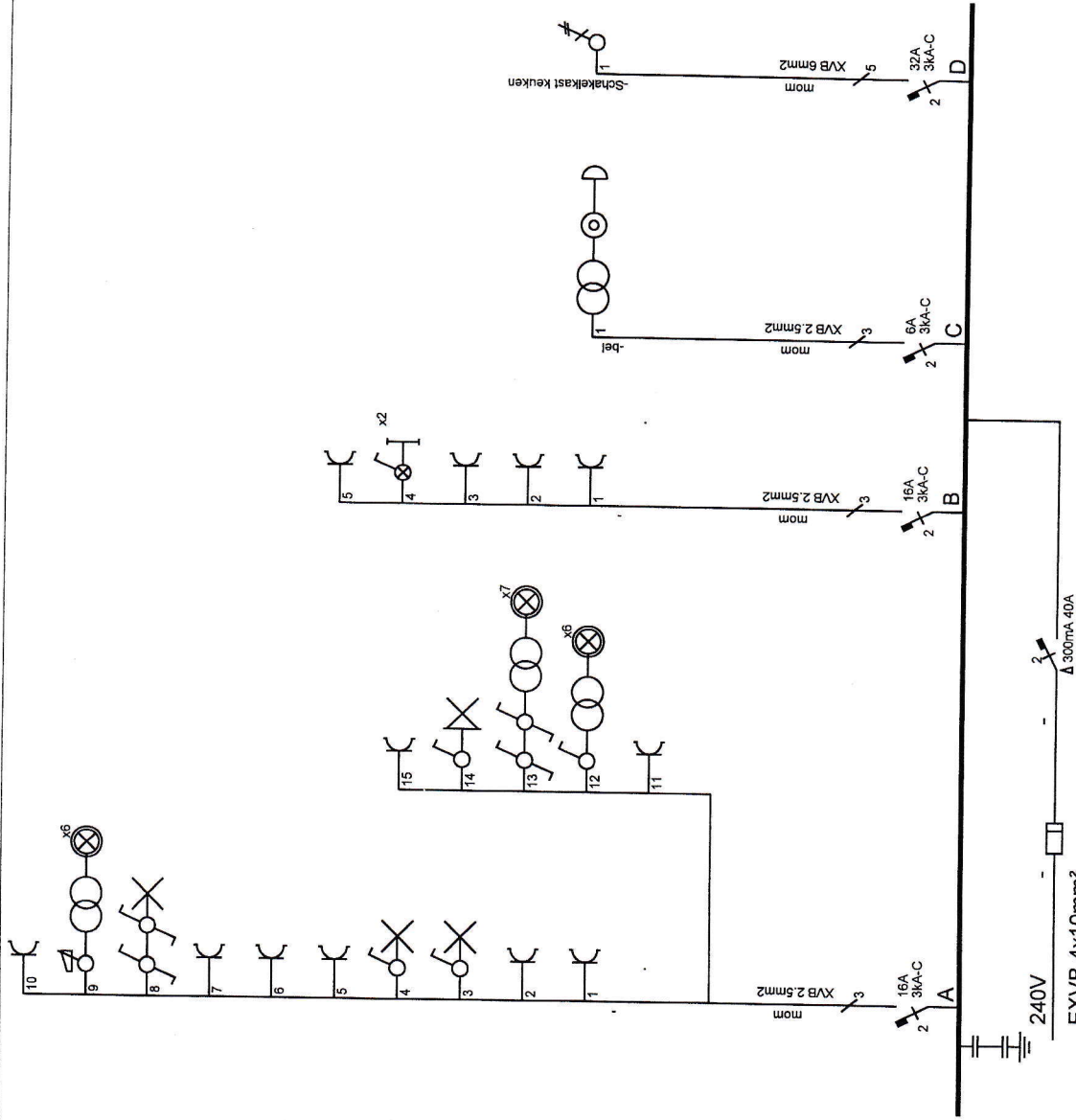

Afgev. erkend organisme

10 / 11 / 2010

schakelkast living

Van Malderen  
Dendermondebaan 47  
9240 Zele

Verantw. uitvoering:  
Hoogewys Kris

Elektrotechniek  
Hoogewys bvba

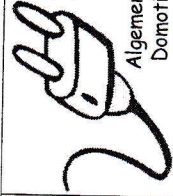

Algemere Elektriciteitswerken  
Domotica - Parlo & Videofonie  
GSM 0475/91.10.03 Tel&Fax 052/44.81.19

BE 0809.386.212  
Moerstraat 5  
9240 Zele

## Schakelkast living

--	--	--	--	--	--	--	--	--

	16A	16A	6A	32A				
Diff 300mA	licht stopct	licht stopct	bel	voeding kast keuken				bel transfo
	<b>A</b>	<b>B</b>	<b>C</b>	<b>D</b>				

# Van Malderen schakelkast keuken

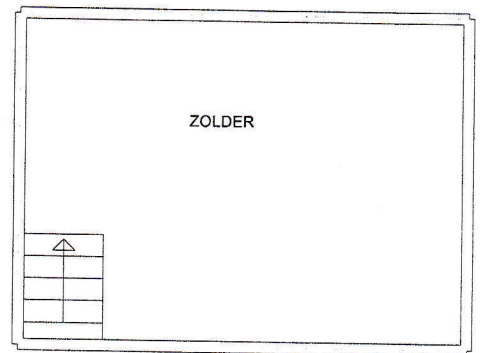
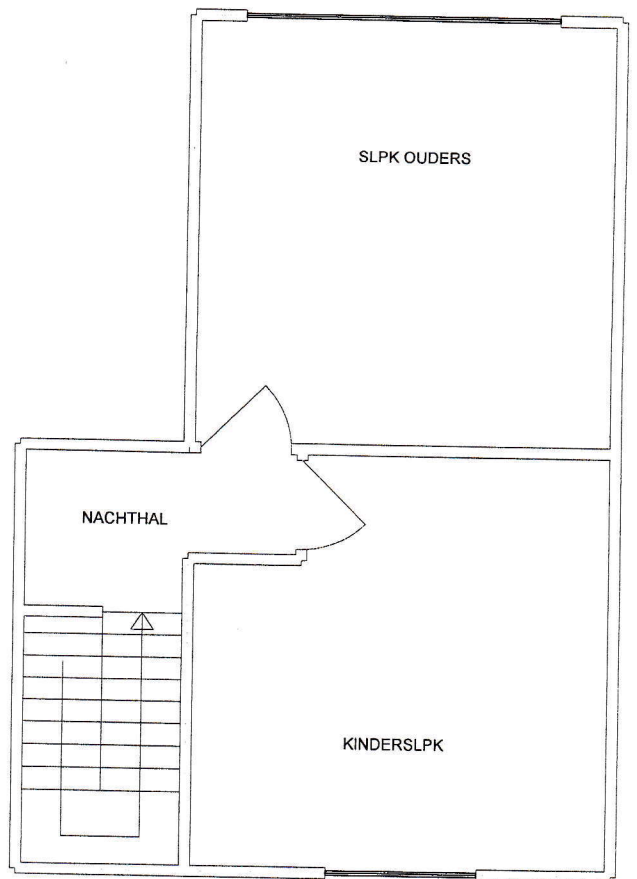
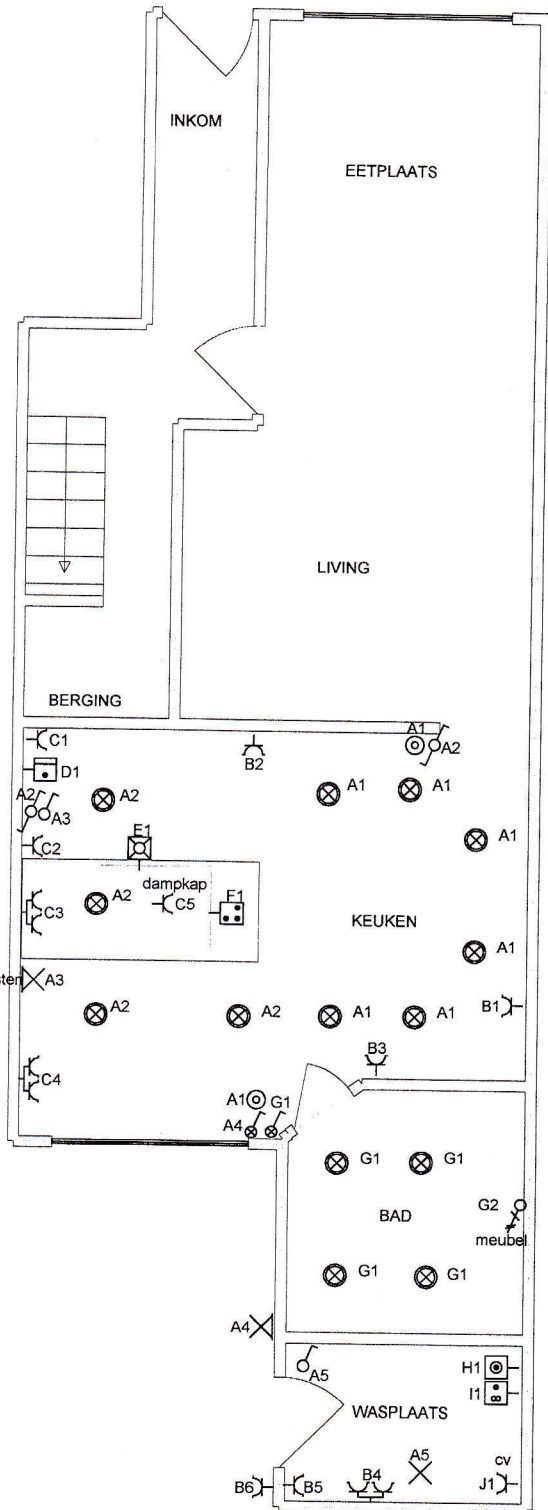

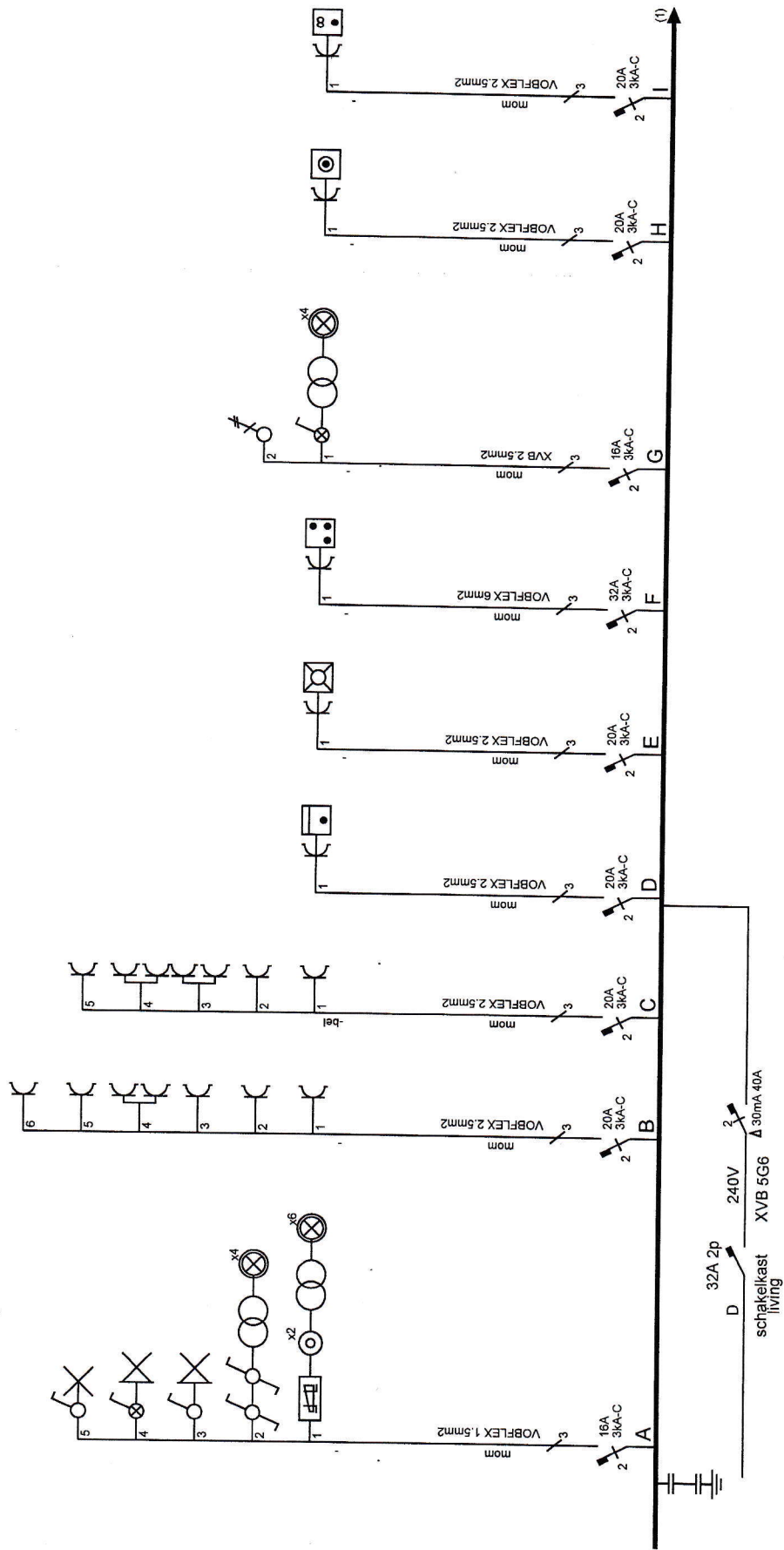

Afgev. erkend organisme  
10 / 11 / 2010

Schakelkast keuken

Van Malderen  
Dendermondebaan 47  
9240 Zele

Verantw. uitvoering:  
Hoogewys Kris

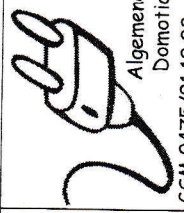

Elektrotechniek  
Hoogewys bvba

Algemere Elektriciteitswerken BE 0809.386.212  
Domotica - Parlo & Videofonie Moerstraat 5  
GSM 0475/91.10.03 Tel&Fax 052/44.81.19 9240 Zele



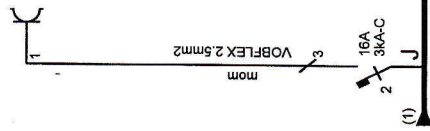

Afgev. erkend organisme

10 / 11 / 2010

schakelkast keuken

Van Malderen  
Dendermondebaan 47  
9240 Zele

Verantw. uitvoering:  
Hoogewys Kris

Elektrotechniek  
Hoogewys bvba

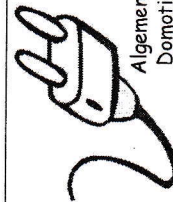

Algemene Elektricitaitswerken  
Domotica - Parlo & Videofonie  
GSM 0475/91.10.03 Tel&Fax 052/44.81.19

BE 0809.386.212  
Moerstraat 5  
9240 Zele

## Schakelkast keuken

16A	20A	20A	20A	20A	32A	16A	20A	20A
licht keuken waspl	stopct keuken waspl	stopct werkblad	oven	vaatwas	kook	bad	was	droog
<b>A</b>	<b>B</b>	<b>C</b>	<b>D</b>	<b>E</b>	<b>F</b>	<b>G</b>	<b>H</b>	<b>I</b>

Diff 30mA			aardingsklem			dimmer	16A cv <b>J</b>
-----------	--	--	--------------	--	--	--------	-----------------------